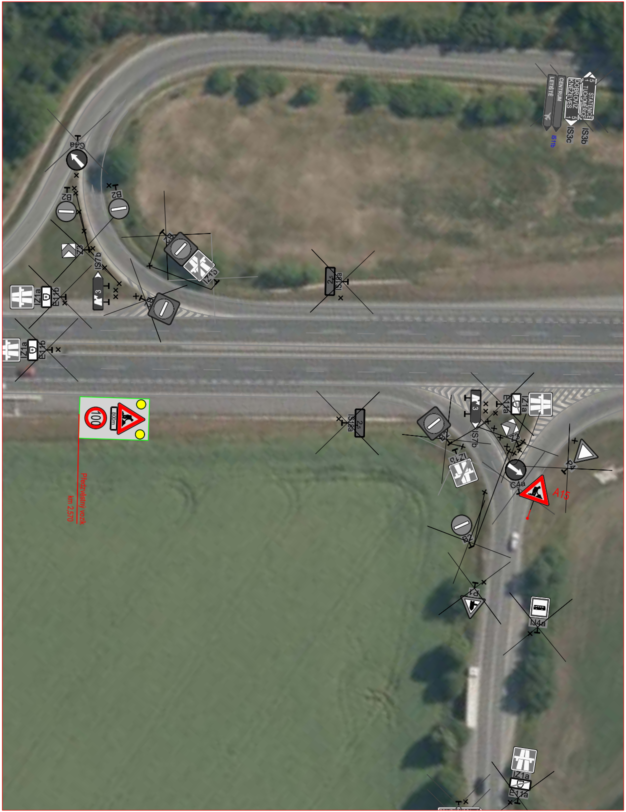

LETIŠTĚ
CENTRUM
DOBROVÍZ 5
KNĚŽEVES 1
STATENICE 5
TUCHOMĚŘICE 1
IS11b
IS3c
IS3b
C4a
B2
B2
Z3
IS7b
IZ1a
E11b
IS19a
2,5
A15
800m
100
Předzvěstný vozík
km 2,570
IS7b
IZ1a
E11a
Z3
C4a
P4
B2
IZ1b
P1
IJ4a
IZ1a
E11a

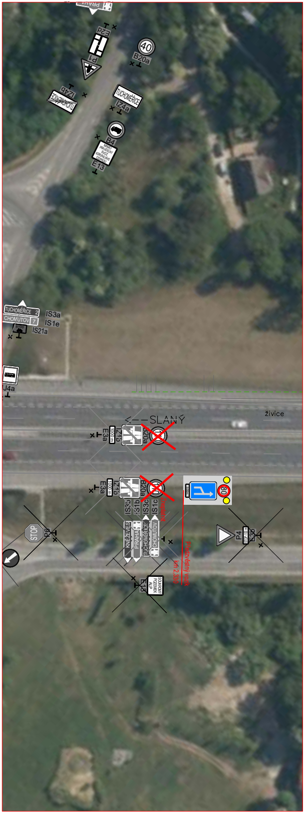

PRAHA
E2a
P1
40
B20a
IZ4b
TUCHOMĚŘICE
IZ4a
B4
E13
TUCHOMĚŘICE 2
CHOMUTOV 7
IS3a
IS1e
IS21a
IJ4a
SLANÝ
živice
1000 m
E3a
IZ1b
B20a
Zneplatnit
IS3b
IS1b
IS3c
IS1c
KNĚŽEVES
PRAHA
TUCHOMĚŘICE
CHOMUTOV
80
STOP
P6
P4
STOP 100 m
E3b
SOUKROMÝ POZEMEK ALP
E12
Předzvěstný vozík
km 2,330

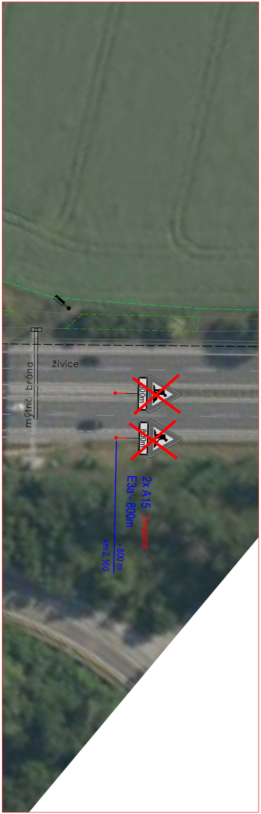
mýtná brána
živice
800m
800m
2x A15 Zneplatnit
E3a - 800m
- 800 m
km 2,160

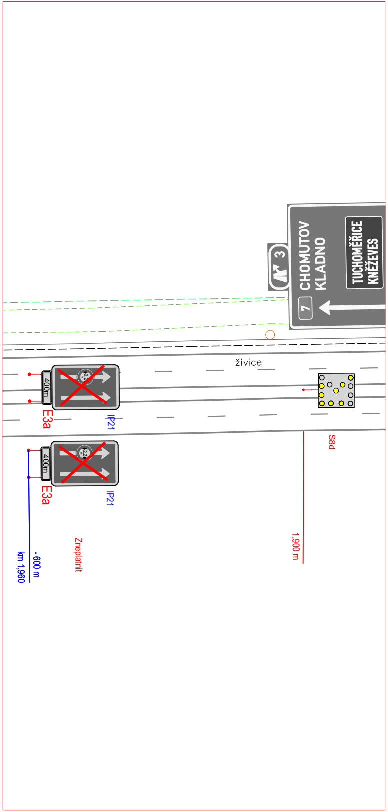
3
7
CHOMUTOV
KLADNO
TUCHOMĚŘICE
KNĚŽEVES
živice
400m
E3a
IP21
400m
E3a
IP21
S8d
Zneplatnit
1,900 m
- 600 m
km 1,960

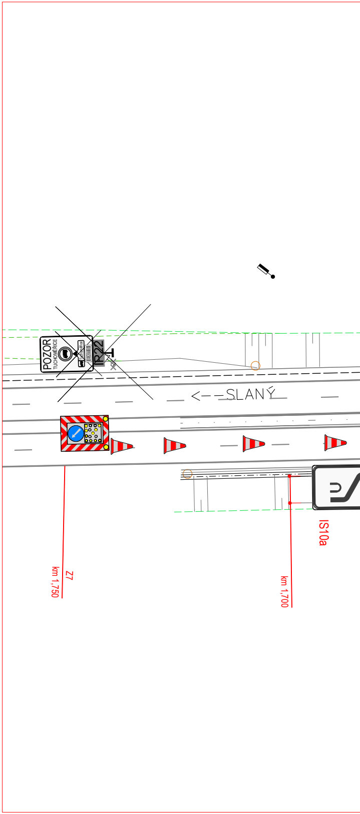
POZOR
TUCHOMĚŘICE
Tuchoměřice
EXIT 5
IP22
<-- SLANÝ
Z7
km 1,750
IS10a
km 1,700

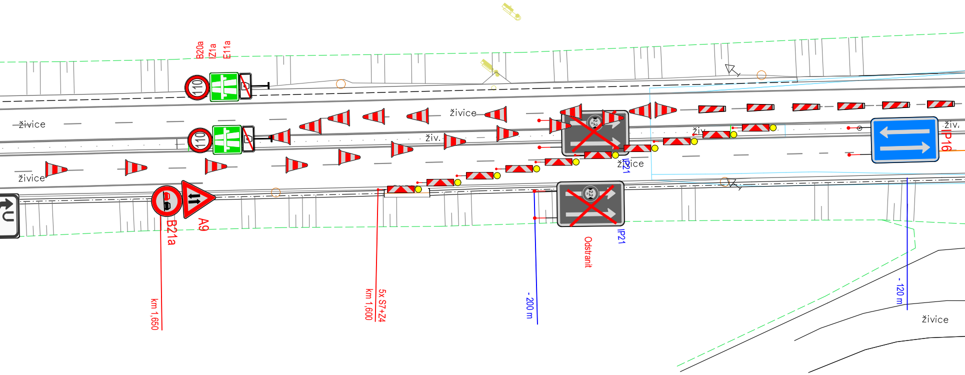
B20a
Z1a
E11a
110
110
živice
živice
živ.
živice
živ.
živice
živ.
IP16
IP21
IP21
Odstranit
2,2
2,2
B21a
A9
km 1,650
km 1,600
5x S7+Z4
- 200 m
- 120 m
živice

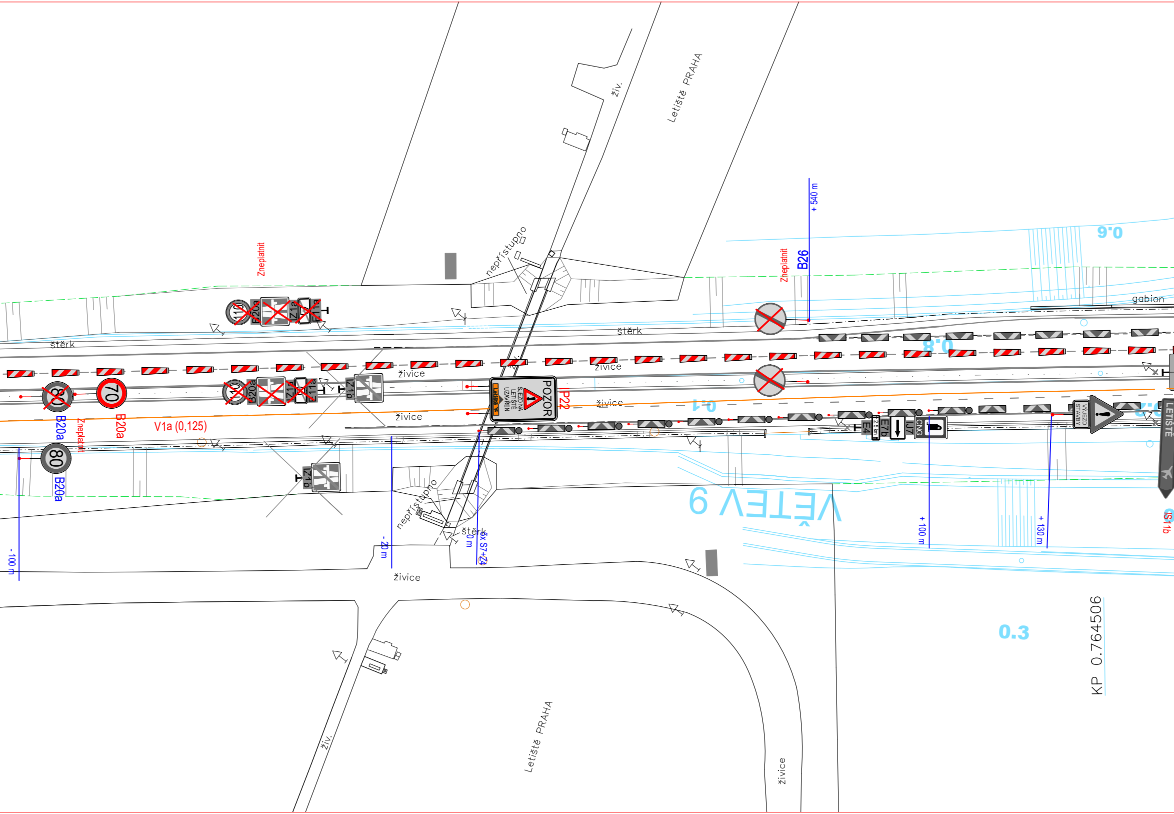
živ.
Letiště PRAHA
nepřístupno
Zneplatnit
110
B20a
Z1a
E11a
štěrk
B26
+ 540 m
Zneplatnit
0.6
gabion
štěrk
0.8
živice
živice
80
B20a
Zneplatnit
70
B20a
V1a (0,125)
140
B20a
Z1a
E11a
Z1b
živice
POZOR
SJEZD NA LETIŠTĚ UZAVŘEN
IP22
živice
0.1
E4
2,5 km
E7b
IJ7
CNG
VÝJEZD STAVBY
LETIŠTĚ
IS11b
80
B20a
Z1b
nepřístupno
štěrk
- 100 m
- 20 m
0 m
6x S7+Z4
VĚTEV 9
+ 100 m
+ 130 m
živice
0.3
KP 0.764506
živ.
Letiště PRAHA
živice

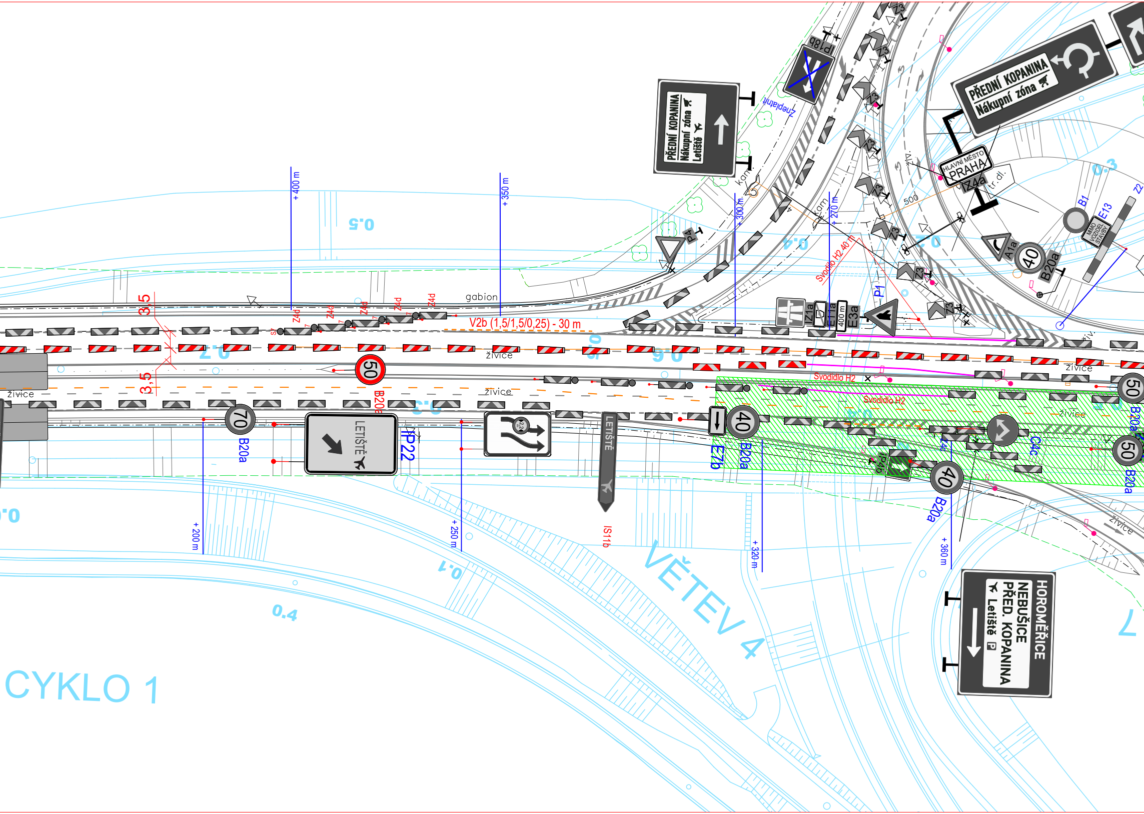
PŘEDNÍ KOPANINA
Nákupní zóna
Letiště
IP18b
Zneplatnit
Z3
PŘEDNÍ KOPANINA
Nákupní zóna
HLAVNÍ MĚSTO
PRAHA
IZ4a
tr. dl.
kam
500
B1
E13
MIMO VOZIDEL STAVBY
Z2
A1a
40
B20a
+ 400 m
+ 350 m
+ 300 m
+ 270 m
Svodidlo H2 40 m
0.5
0.4
0.3
P4
P1
Z1a
E11a
400 m
E3a
gabion
3,5
Z4d
V2b (1,5/1,5/0,25) - 30 m
živice
50
B20a
Svodidlo H2
70
LETIŠTĚ
IP22
LETIŠTĚ
IS11b
E7b
C4c
+ 200 m
+ 250 m
+ 320 m
+ 360 m
0.1
0.4
VĚTEV 4
CYKLO 1
HOROMĚŘICE
NEBUŠICE
PŘED. KOPANINA
Letiště
P

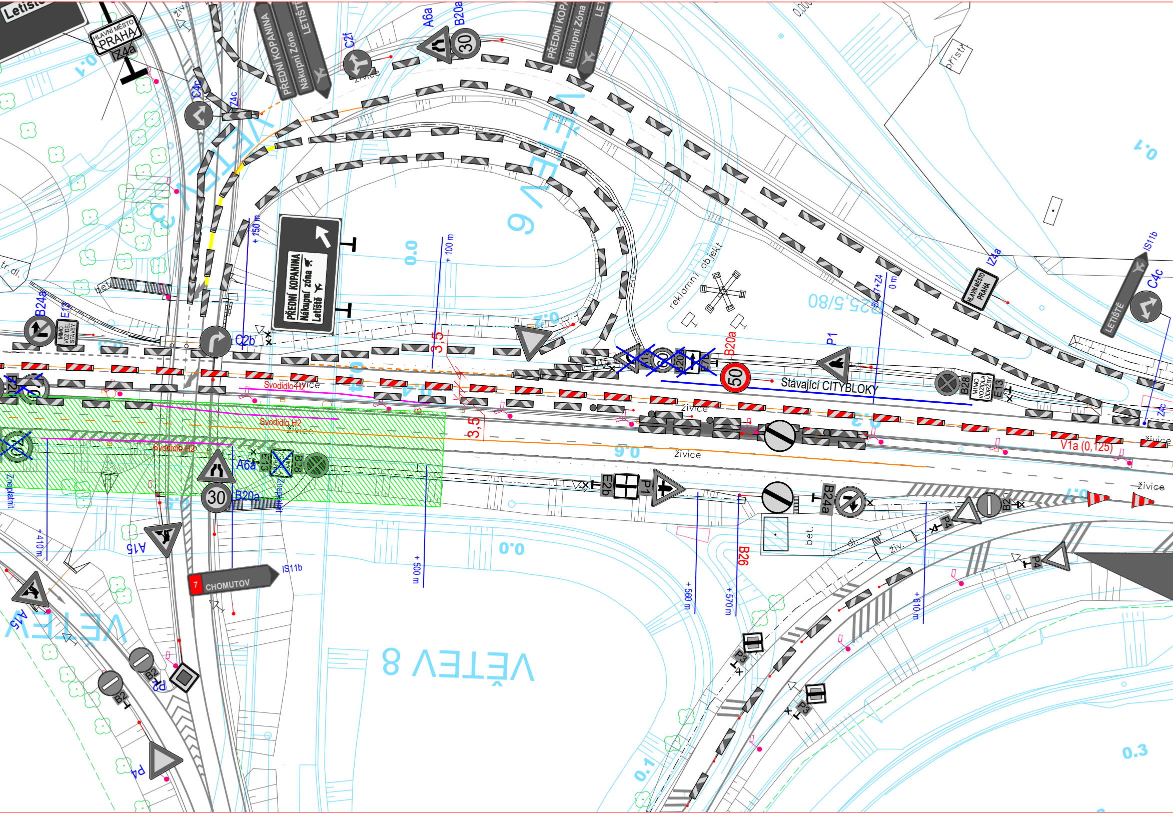
Letiště
HLAVNÍ MĚSTO PRAHA
IZ4a
C4c
Z4c
PŘEDNÍ KOPANINA
Nákupní Zóna
LETIŠTĚ
C2f
A6a
B20a
30
živice
VĚTEV 6
VĚTEV
+ 150 m
0.0
+ 100 m
PŘEDNÍ KOPANINA
Nákupní zóna
Letiště
reklamní objekt
přístř.
0.1
025,5/80
5+7+Z4
0 m
IZ4a
HLAVNÍ MĚSTO PRAHA
IS11b
C4c
LETIŠTĚ
B24a
E13
MIMO VOZIDEL STAVBY
C2b
3,5
0.2
B20a
50
P1
Stávající CITYBLOKY
B28
MIMO VOZIDLA ÚDRŽBY
E13
Svodidlo H2
živice
V1a (0,125)
0.6
0.3
E2b
P1
B24a
B2
P4
bet.
dl.
živ.
B26
A6a
30
B20a
A15
IS11b
7 CHOMUTOV
Zneplatnit
+ 410 m
+ 500 m
0.0
+ 560 m
+ 570 m
+ 610 m
VĚTEV 8
P3
P2
B2
P4
A15
VĚTEV
0.1
0.3
tr.d.
bet

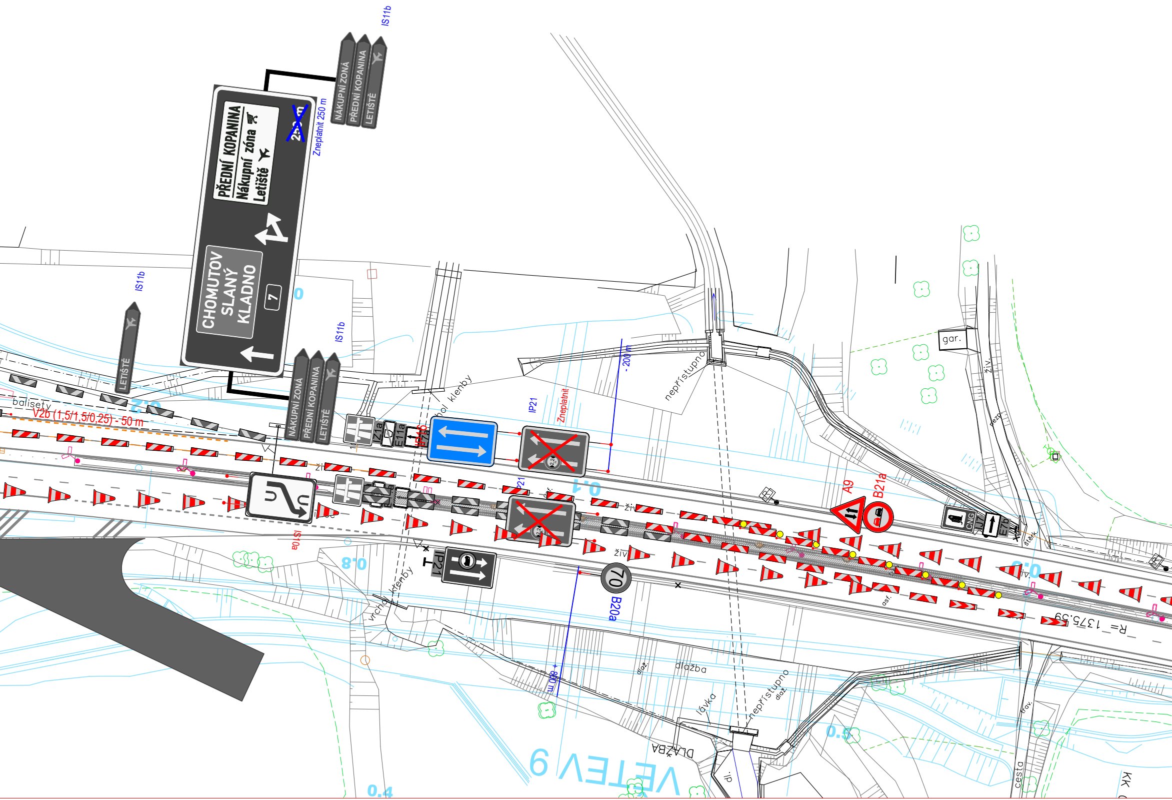
IS11b
NÁKUPNÍ ZONA
PŘEDNÍ KOPANINA
LETIŠTĚ
PŘEDNÍ KOPANINA
Nákupní zóna
Letiště
~~250 m~~
Zneplatnit 250 m
CHOMUTOV
SLANÝ
KLADNO
7
IS11b
LETIŠTĚ
IS11b
NÁKUPNÍ ZONA
PŘEDNÍ KOPANINA
LETIŠTĚ
balisety
V2b (1,5/1,5/0,25) - 50 m
0.2
Z1a
E11a
IP16
IP7a
vrchol klenby
IP21
Zneplatnit
- 200 m
nepřístupno
gar.
živ.
rezp.
0.1
IP21
IS10a
0.8
IP21
70
B20a
A9
B21a
CNG
IJ7
E7b
štěrk.
0.0
asf.
R= 1375.59
vrchol klenby
800 m
dlaž.
dlažba
lávka
nepřístupno
dlaž.
DLAŽBA
VĚTEV 9
0.5
trav.
cesta
KK
0.4

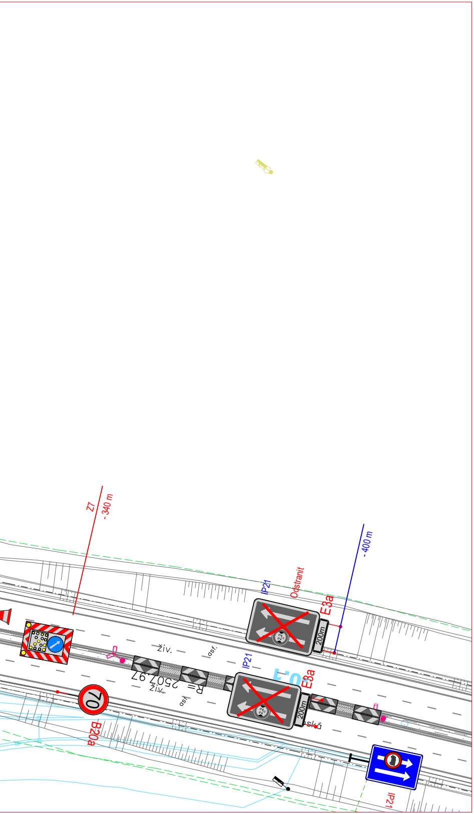
Z7
- 340 m
- 400 m
IP21
Odstranit
E3a
200m
živ.
asf.
IP21
E3a
200m
R= 2507,97
70
B20a
IP21

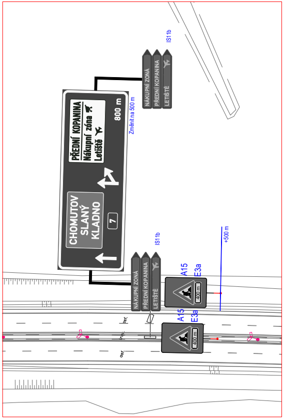
IS11b
PŘEDNÍ KOPANINA
Nákupní zóna
Letiště
800 m
CHOMUTOV
SLANÝ
KLADNO
7
Změnit na 500 m
NÁKUPNÍ ZÓNA
PŘEDNÍ KOPANINA
LETIŠTĚ
IS11b
+500 m
A15
E3a
400 m
asf.
trav.

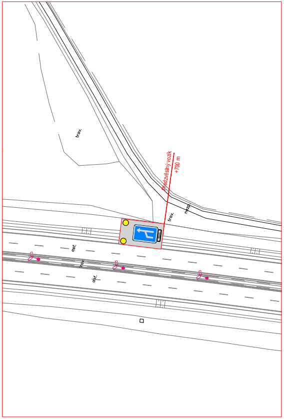
trav.
Předzvěstný vozík
+700 m
nezp.
asf.

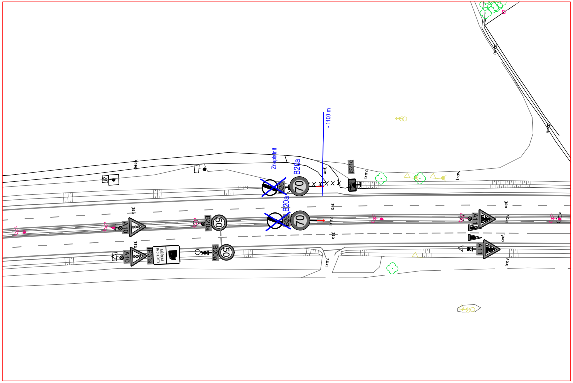
- 1100 m
Zneplatnit
B20a
70
B26
IS21c
nezp.
asf.
trav.
50
B20a
A10
IP31a
A11

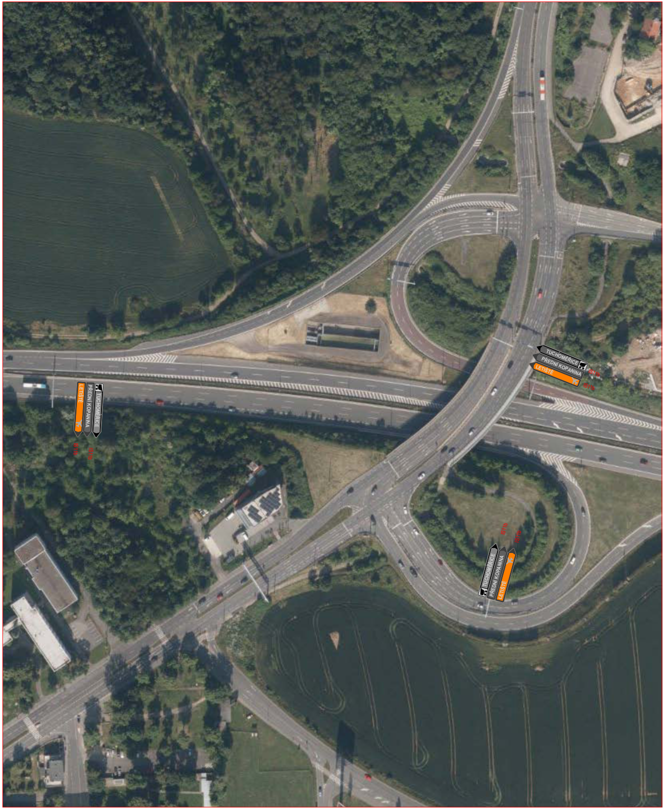
TUCHOMĚŘICE
PŘEDNÍ KOPANINA
LETIŠTĚ
IS11b
IS11b
LETIŠTĚ
PŘEDNÍ KOPANINA
TUCHOMĚŘICE
IS11b
IS11b
TUCHOMĚŘICE
PŘEDNÍ KOPANINA
LETIŠTĚ
IS11b
IS11b

Provizorní VDZ bude provedeno žlutou páskou
s textilní mřížkou

Zneplatnění stávajícího DZ bude provedeno
magnetickou páskou, nebo zakrytím dle PPK

LEGENDA:

▨ PRACOVNÍ PROSTOR

PŘECHODNÉ SDZ

STÁVAJÍCÍ SDZ

— STÁVAJÍCÍ VDZ

— PŘECHODNÉ VDZ

— docačné svodidlo

— Hrany budoucího MUK

ZAOBLENÍ ČAR PŘECHODNÉHO
VDZ BUDE PROVEDENO DLE
SCHÉMATU ŘSD 040

PROZNAK

VYPRACOVAL:	*SCHVÁLIL:*	*REGION:* **Praha**	**PROZNAK Praha s.r.o.** **Pikovická 244/17, Praha 4, 147 00** **tel + fax : 2 444 66 444** **www.proznak.cz** **e-mail: projekt@proznak.cz** **projekce: parizek@proznak.cz**
Jakub Hůrka	**Slavo Glatz**	*OBVOD:* **Praha 6**	
INVESTOR: **ŘSD ČR s.p., Čerčanská 12, CZ-14000 PRAHA**			
OBJEDNATEL DIO: **SWIETELSKY stavební s.r.o Sokolská 192/79, 186 00 Praha 8**			*DATUM:* **12/10/2026** *STUPEŇ* **DIR**
AKCE: **D7 MUK Aviatická**			*ZAKÁZKA Č.:* **260060**
			ČÁST: **Víkendová uzavírka Fáze 1**
OBJEKT: *Dopravní značení a opatření*			

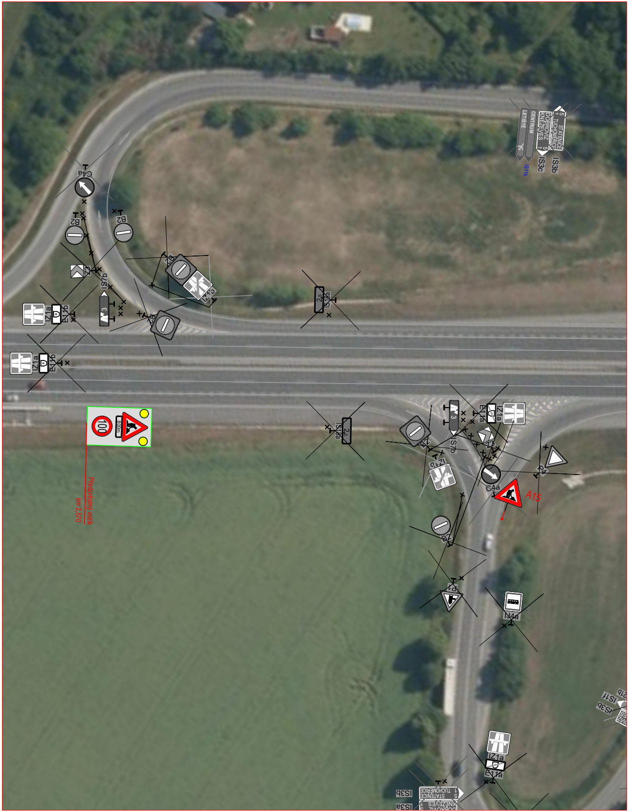
C4a
B2
B2
Z3
IS7b
IZ1a
E12b
IZ1b
IS18a
100
800 m
Předzvěstný vozík
km 2,570
C4a
A15
P4
IJ4a
IZ1a
E11a
STATENICE
TUCHOMĚŘICE
DOBROVÍZ
KNĚŽEVES
CENTRUM
LETIŠTĚ
IS1b
IS3c
IS3b
IS3a
IS1f

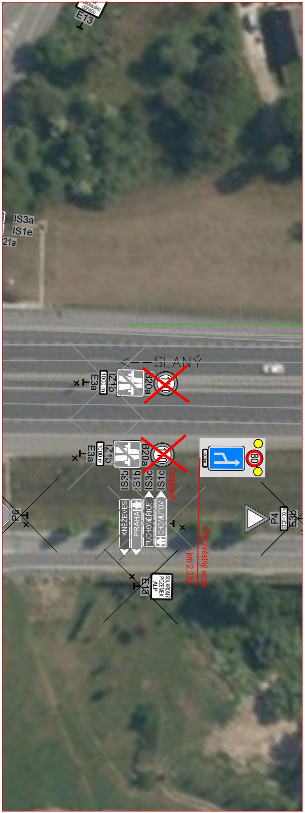
E13
IS3a
IS1e
SLANÝ
IZ1b
1000 m
E3a
B20a
IS3b
IS1b
IS3c
IS1c
Zneplatnit
KNĚŽEVES
PRAHA
TUCHOMĚŘICE
CHOMUTOV
SOUKROMÝ POZEMEK ALP
E13
500 m
80
P4
STOP 100 m
E3b
Předzvěstný vozík
km 2,330

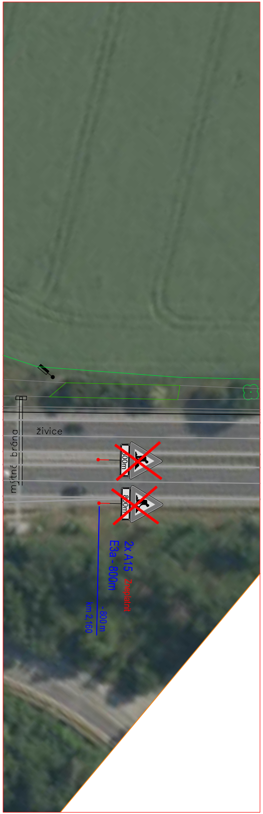
mýtná brána
živice
800m
800m
2x A15
E3a - 800m
Zneplatnit
- 800 m
km 2,160

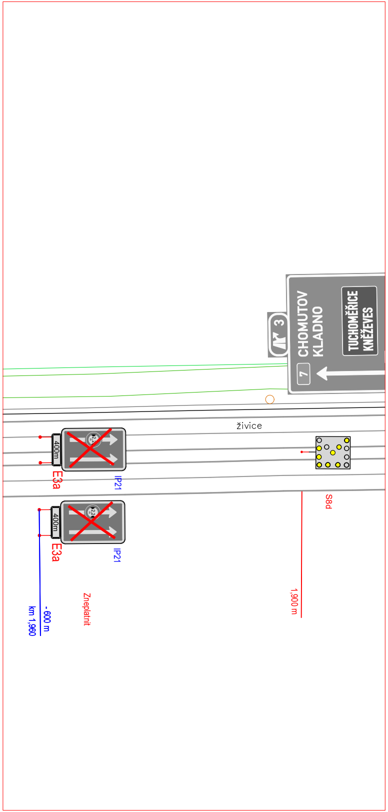
3
7
CHOMUTOV
KLADNO
TUCHOMĚŘICE
KNĚŽEVES
živice
400m
E3a
IP21
400m
E3a
IP21
S8d
- 600 m
km 1,960
Zneplatnit
1,900 m

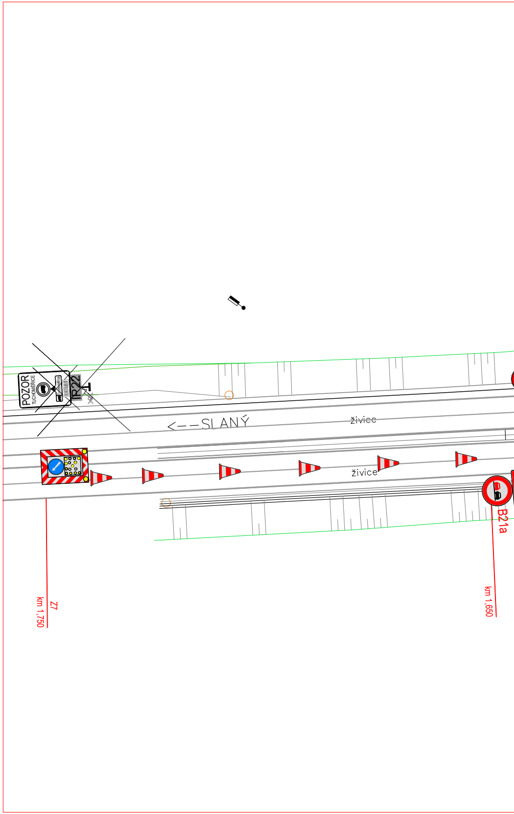
POZOR
TUCHOMĚŘICE
IP22
<--SLANÝ
živice
živice
Z7
km 1,750
B21a
km 1,650

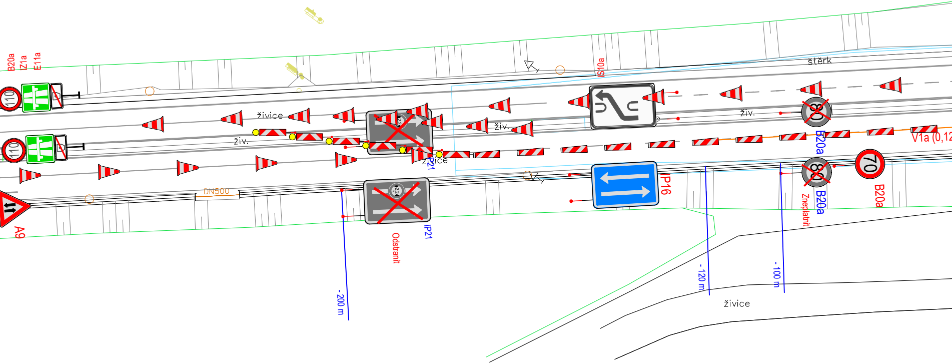
B20a
Z1a
E11a
110
110
živice
živ.
IS10a
štěrk
živ.
živ.
živice
IP21
V1a (0,12
B20a
70
B20a
IP16
B20a
Zneplatnit
A9
DN500
IP21
Odstranit
- 200 m
- 120 m
- 100 m
živice

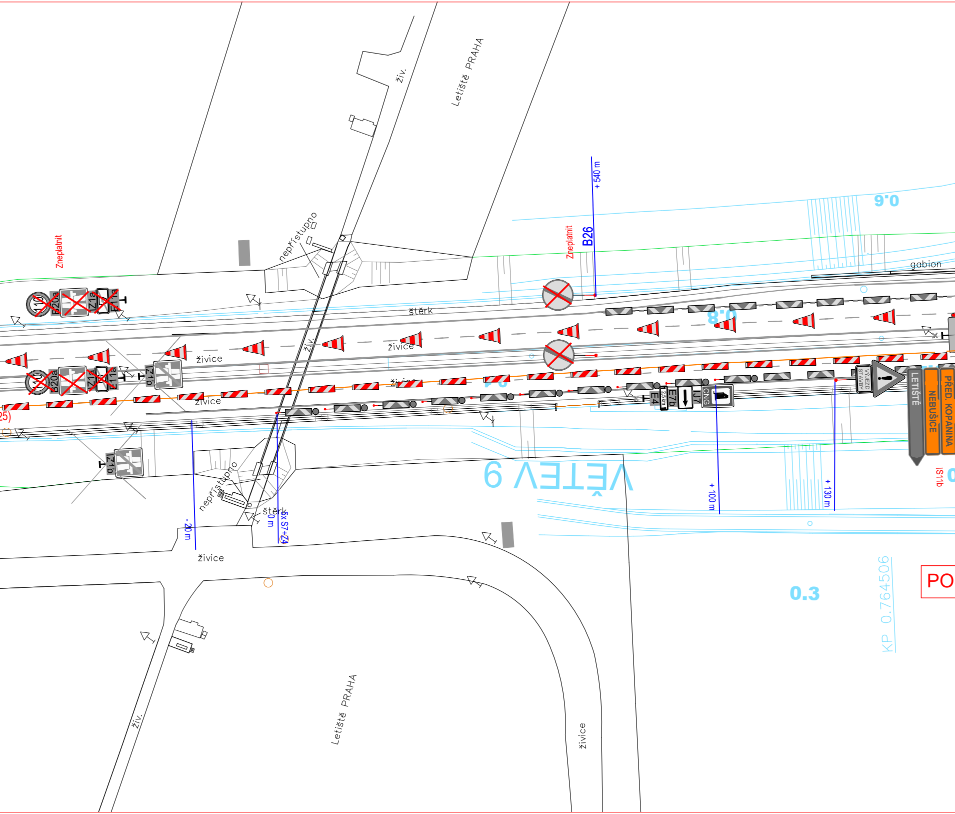

Letiště PRAHA
živ.
nepřístupno
Zneplatnit
Zneplatnit
B26
+ 540 m
0.6
gabion
štěrk
0.8
B20a
Z1a
Z1b
živice
živice
živice
živice
25)
E7b
IJ7
CNG
E4
2,5 km
VÝJEZD STAVBY
LETIŠTĚ
NEBUŠICE
PŘED. KOPANINA
IS11b
VĚTEV 9
nepřístupno
štěrk
- 20 m
0 m
5x S7+Z4
+ 100 m
+ 130 m
živice
0.3
KP 0.764506
PO
živ.
Letiště PRAHA
živice

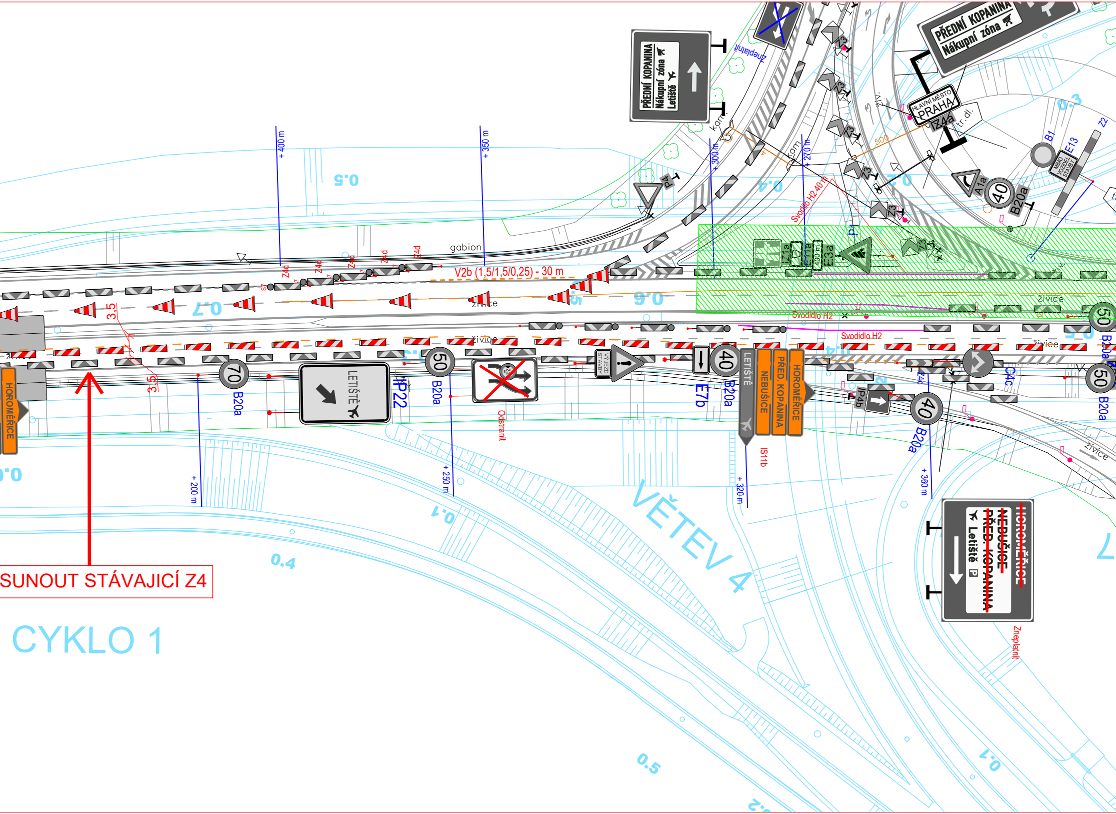
PŘEDNÍ KOPANINA
Nákupní zóna
Letiště
Zneplatnit
HLAVNÍ MĚSTO PRAHA
IZ4a
tr. dl.
B1
E13
MIMO VOZIDEL STAVBY
A1a
40
B20a
Z2
Z3
P4
kam.
+ 400 m
+ 350 m
+ 300 m
+ 270 m
500
Svodidlo H2 40 m
P1
Z4d
Z4a
Z4b
Z4c
E3a
gabion
V2b (1,5/1,5/0,25) - 30 m
živice
3,5
0.5
0.4
0.7
0.6
0.3
0.1
Svodidlo H2
HOROMĚŘICE
70
B20a
LETIŠTĚ
IP22
50
Odstranit
VÝJEZD STAVBY
E7b
NEBUŠICE
PŘED. KOPANINA
IS11b
IP4b
C4c
+ 200 m
+ 250 m
+ 320 m
+ 360 m
VĚTEV 4
~~HOROMĚŘICE~~
~~NEBUŠICE~~
~~PŘED. KOPANINA~~
Letiště
P

SUNOUT STÁVAJICÍ Z4

CYKLO 1

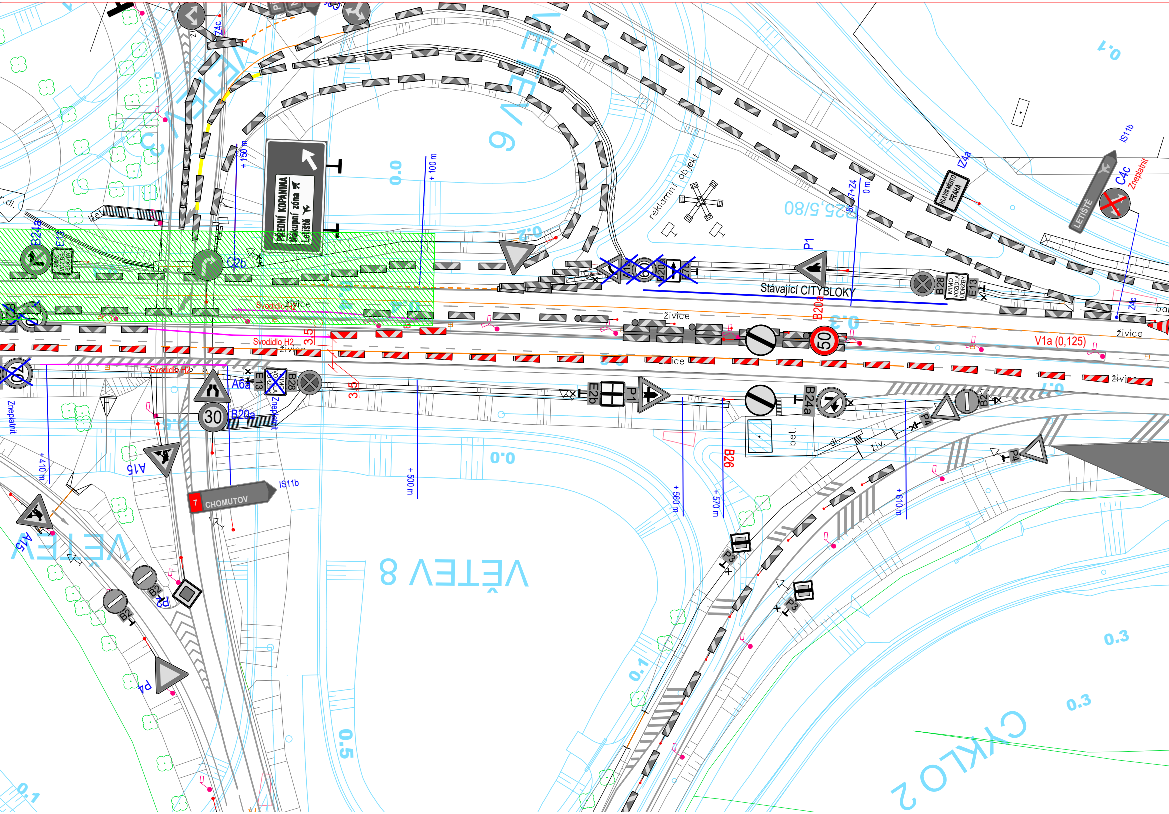
VĚTEV 9
VĚTEV 8
VĚTEV
CYKLO 2
PŘEDNÍ KOPANINA
Nákupní zóna
Letiště
HLAVNÍ MĚSTO PRAHA
LETIŠTĚ
CHOMUTOV
7
Stávající CITYBLOKY
reklamní objekt
325,5/80
V1a (0,125)
Svodidlo H2
živice
bet.
živ.
Zneplatnit
MIMO VOZIDLA STAVBY
MIMO VOZIDLA ÚDRŽBY
B24a
E13
C2b
A6a
B28
B20a
E2b
P1
P2
P3
P4
A15
B2
B26
IS11b
IZ4a
C4c
Z4c
+ 100 m
+ 150 m
+ 410 m
+ 500 m
+ 560 m
+ 570 m
+ 610 m
0 m
30
50
3,5
0.0
0.1
0.2
0.3
0.5

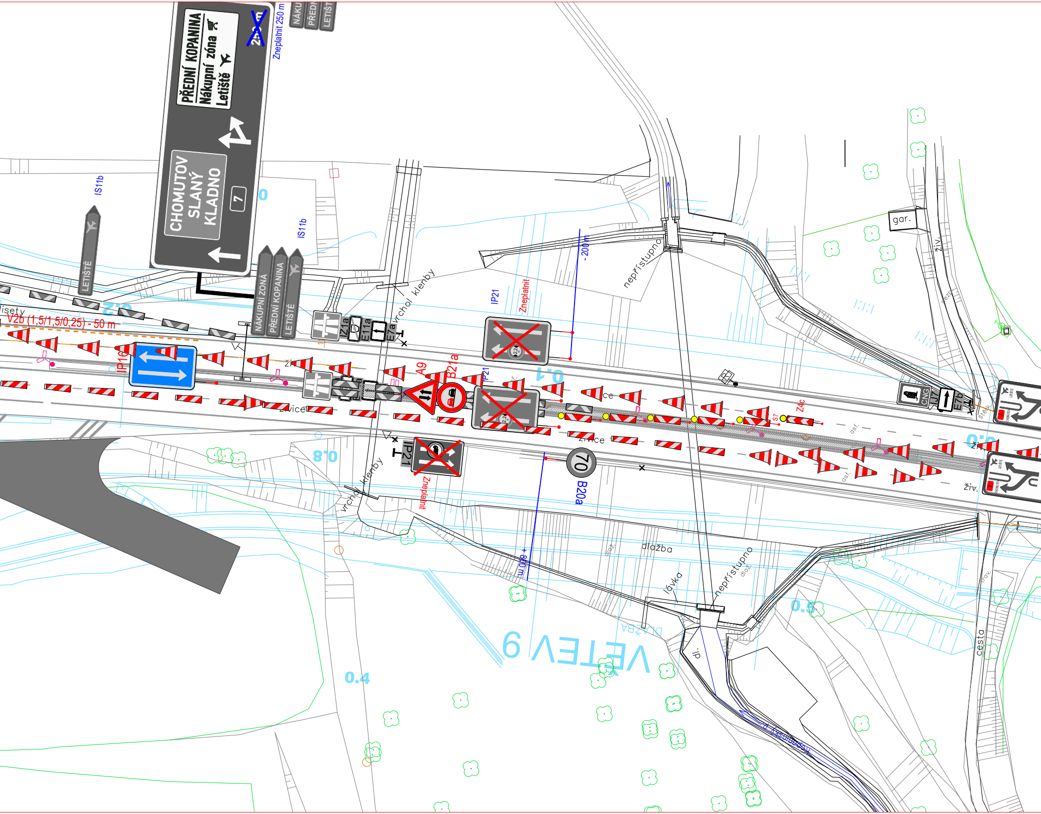
PŘEDNÍ KOPANINA
Nákupní zóna
Letiště
250 m
Zneplatnit 250 m
CHOMUTOV
SLANÝ
KLADNO
7
IS11b
LETIŠTĚ
IS11b
NÁKUPNÍ ZÓNA
PŘEDNÍ KOPANINA
LETIŠTĚ
V2b (1,5/1,5/0,25) - 50 m
IP16
Z1a
E11a
E7a
vrchol klenby
A9
B21a
IP21
Zneplatnit
IP21
- 200 m
nepřístupno
gar.
živ.
CNG
IJ7
E7b
Z4c
S7
0.1
0.8
70
B20a
IP21
Zneplatnit
vrchol klenby
- 800 m
dlažba
lávka
nepřístupno
VETEV 9
0.4
0.5
0.6
cesta
asf.
živ.

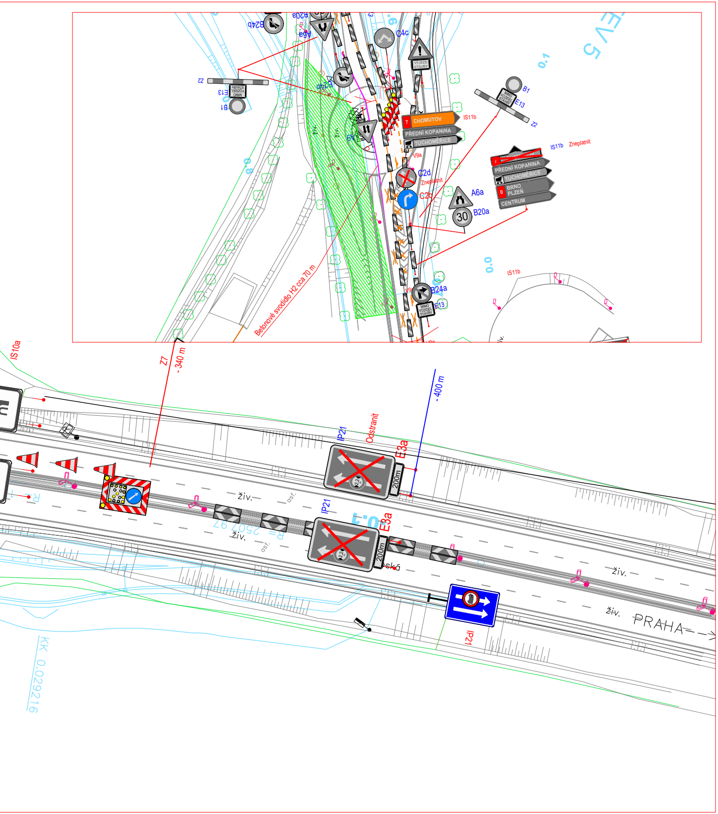
B24b
B20a
A6a
C4c
VÝJEZD STAVBY
Z2
E13
MIMO VOZIDEL STAVBY
B1
B24b
0.1
EV 5
CHOMUTOV
PŘEDNÍ KOPANINA
TUCHOMĚŘICE
IS11b
IS11b
Zneplatnit
PŘEDNÍ KOPANINA
TUCHOMĚŘICE
BRNO
PLZEŇ
CENTRUM
V9a
C2d
Zneplatnit
C2b
A6a
30
B20a
0.8
0.0
IS11b
B24a
E13
Betonové svodidlo H2 cca 70 m
IS10a
Z7
- 340 m
- 400 m
IP21
Odstranit
E3a
200m
živ.
asf.
IP21
E3a
200m
živ.
PRAHA - - ->
IP21
KK 0.029216

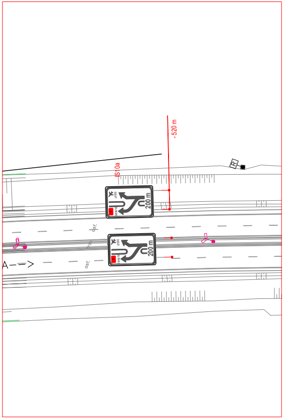
-520 m
IS10a
200 m
200 m
A - - ->
asf.

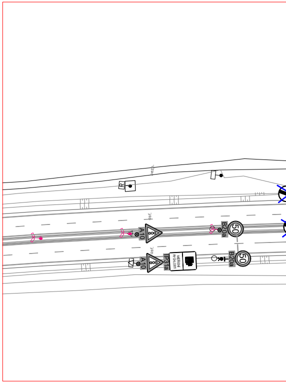
A10
B20a
50
A10
IP31a
MĚŘENÍ RYCHLOSTI
B20a
50
asf.

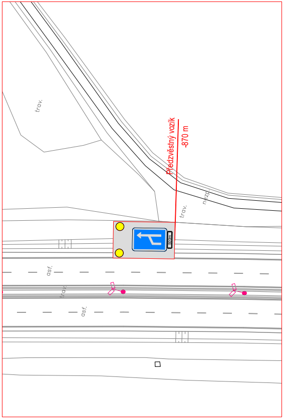
trav.
Předzvěstný vozík
-870 m
500 m
asf.
trav.
asf.

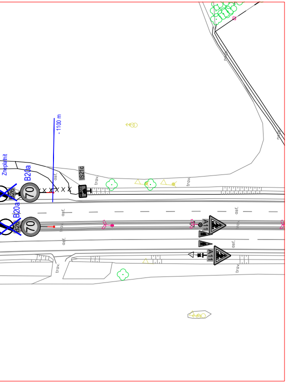
Zneplatnit
B20a
B26
70
B20a
B26
70
IS21c
- 1100 m
A11
A11
asf.
trav.

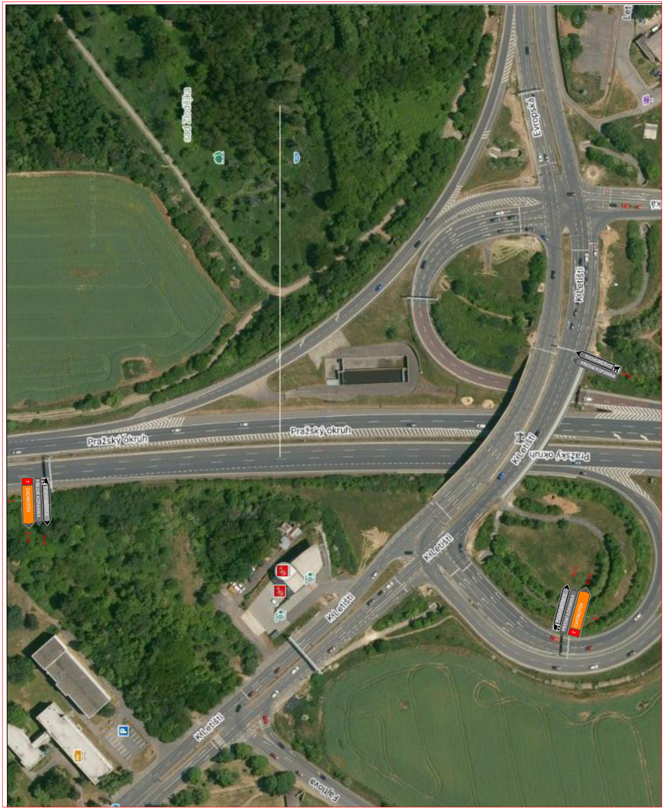
sad Zlodějka
Evropská
K Letišti
Pražský okruh
Pražský okruh
Pražský okruh
K Letišti
K Letišti
K Letišti
K Letišti
TUCHOMĚŘICE
PŘEDNÍ KOPANINA
7
CHOMUTOV
Fajtlova
Let

Provizorní VDZ bude provedeno žlutou páskou
s textilní mřížkou

Zneplatnění stávajícího DZ bude provedeno
magnetickou páskou, nebo zakrytím dle PPK

LEGENDA:

▨ PRACOVNÍ PROSTOR

PŘECHODNÉ SDZ

STÁVAJÍCÍ SDZ

ZAOBLENÍ ČAR PŘECHODNÉHO
VDZ BUDE PROVEDENO DLE
SCHÉMATU ŘSD 040

— STÁVAJÍCÍ VDZ

— PŘECHODNÉ VDZ

— docačné svodidlo

— Hrany budoucího MUK

VYPRACOVAL: **Jakub Hůrka**

SCHVÁLIL: **Slavo Glatz**

REGION: **Praha**

OBVOD: **Praha 6**

PROZNAK Praha s.r.o.
Pikovická 244/17, Praha 4, 147 00
tel + fax : 2 444 66 444
www.proznak.cz
e-mail: projekt@proznak.cz
projekce: parizek@proznak.cz

INVESTOR: **ŘSD ČR s.p., Čerčanská 12, CZ-14000 PRAHA**

OBJEDNATEL DIO: **SWIETELSKY stavební s.r.o Sokolská 192/79, 186 00 Praha 8**

DATUM: **12/10/2026**

STUPEŇ: **DIR**

AKCE: **D7 MUK Aviatická**

ZAKÁZKA Č.: **260060**

ČÁST: **Víkendová uzavírka Fáze 2**

OBJEKT: *Dopravní značení a opatření*